



# COMUNE DI COLMIGRANO

UBICAZIONE INTERVENTO: CONTRADA COSTE N° 10

Progettista:  
Geom. Marco Testa



OGGETTO:  
PIANO DI RECUPERO DI INIZIATIVA PRIVATA, IN  
VIA DANTE NON SOSTITUIBILE AL P.R.G. SENZA  
DELL'ART. 15, 5° ALF. 1-459, REG. 34/070  
DELLA REA SITA IN CONTRADA COSTE N° 10

Progettista:  
Fenucci Adriana

*Adriana Fenucci*

ELABORATO:  
STATO ATTUALE:  
- PIANTE  
- PROSPETTI  
- SEZIONI

Data:  
07/10/2020

Scale:  
1:100

Sequenza II:

**3**

Studio Testa:  
Geom. Marco Testa  
Via San Vito n° 11 - 62010 - Todi  
Tel. 075/1081728  
email: geomarcotesta@alice.it

Progetto autorizzato a norma di legge del presente disegno con diritto di riproduzione parziale o totale e comunicazione a terzi senza preavviso autorizzazione

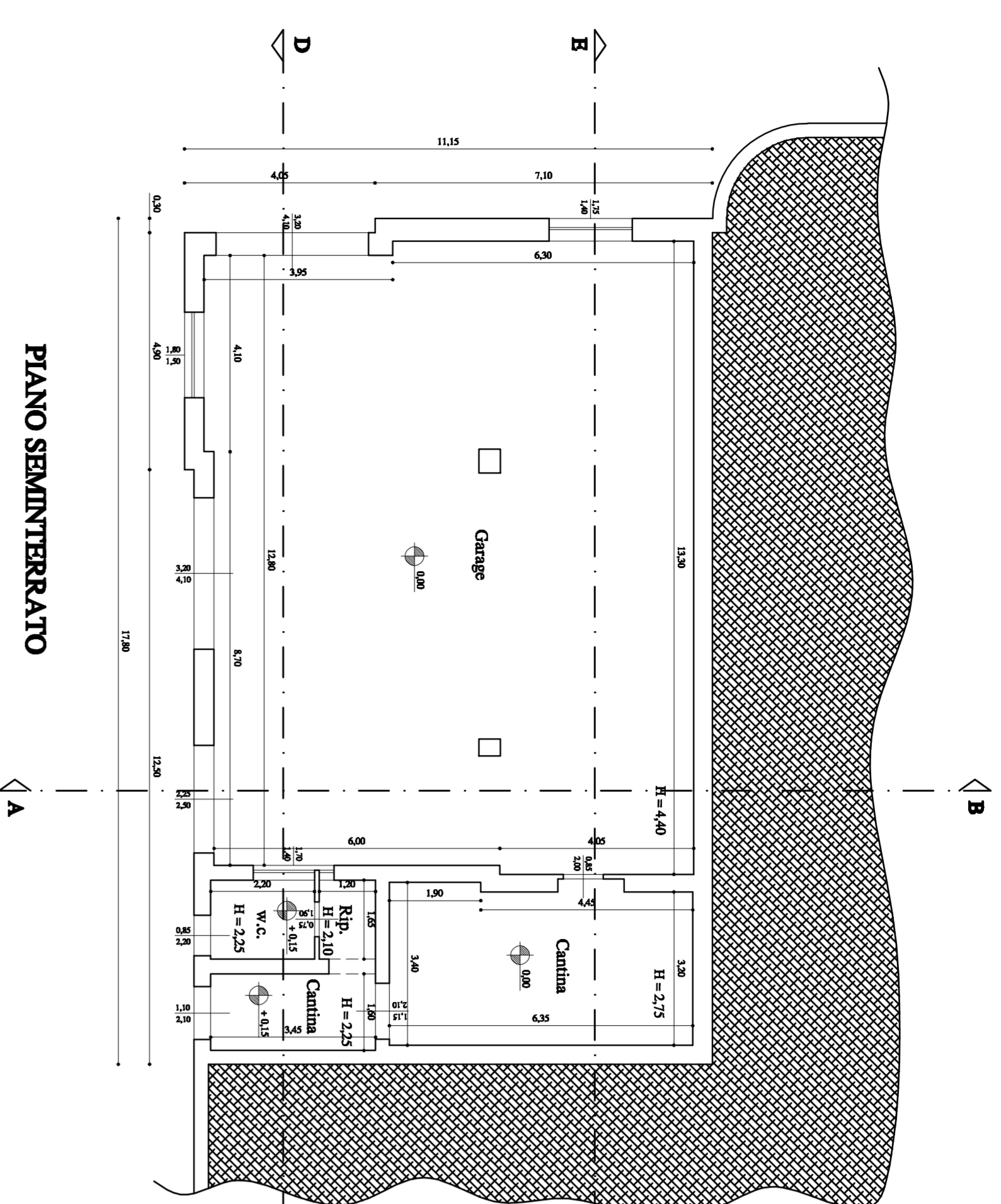

PIANO SEMINTERRATO

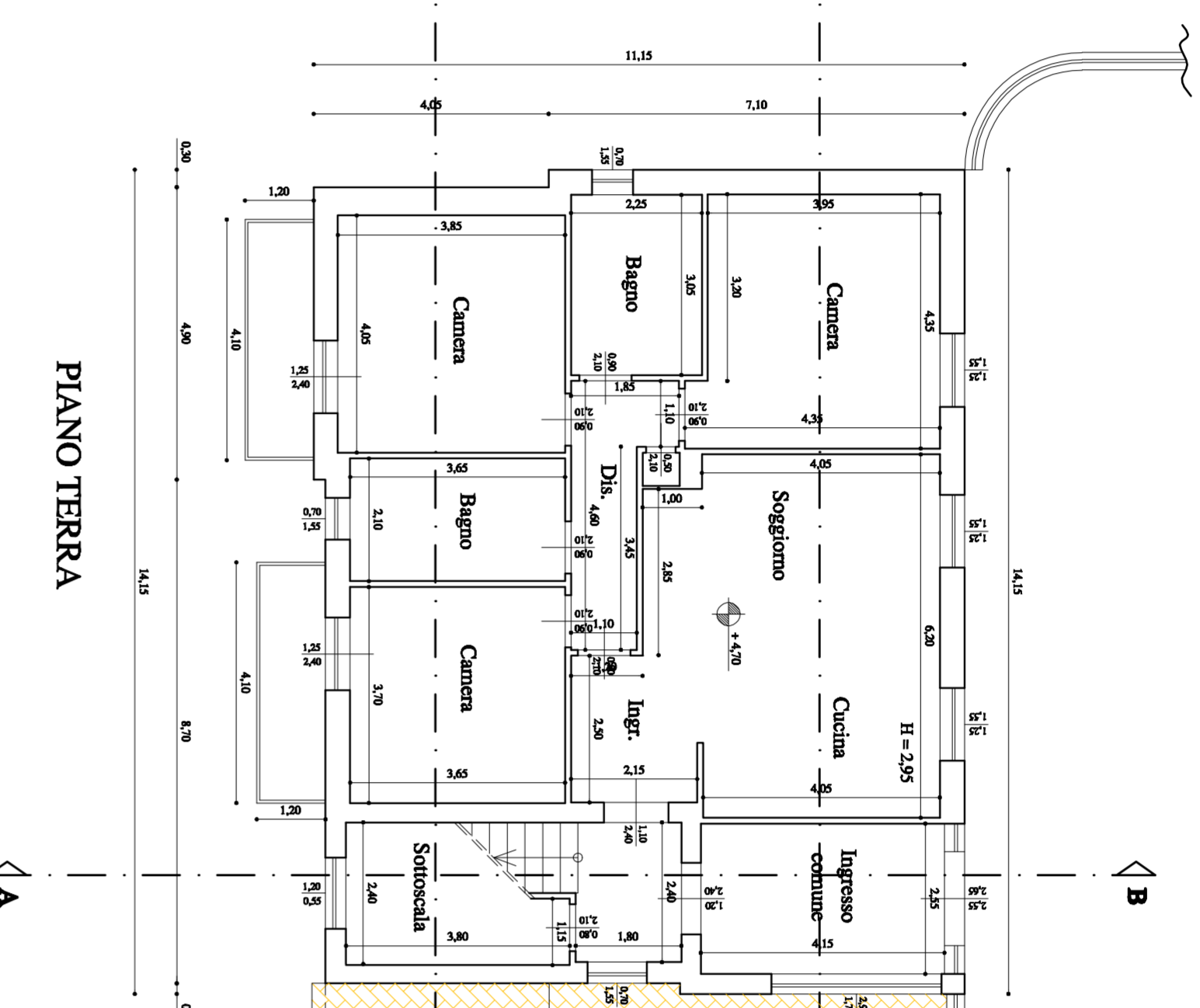

PIANO TERRA

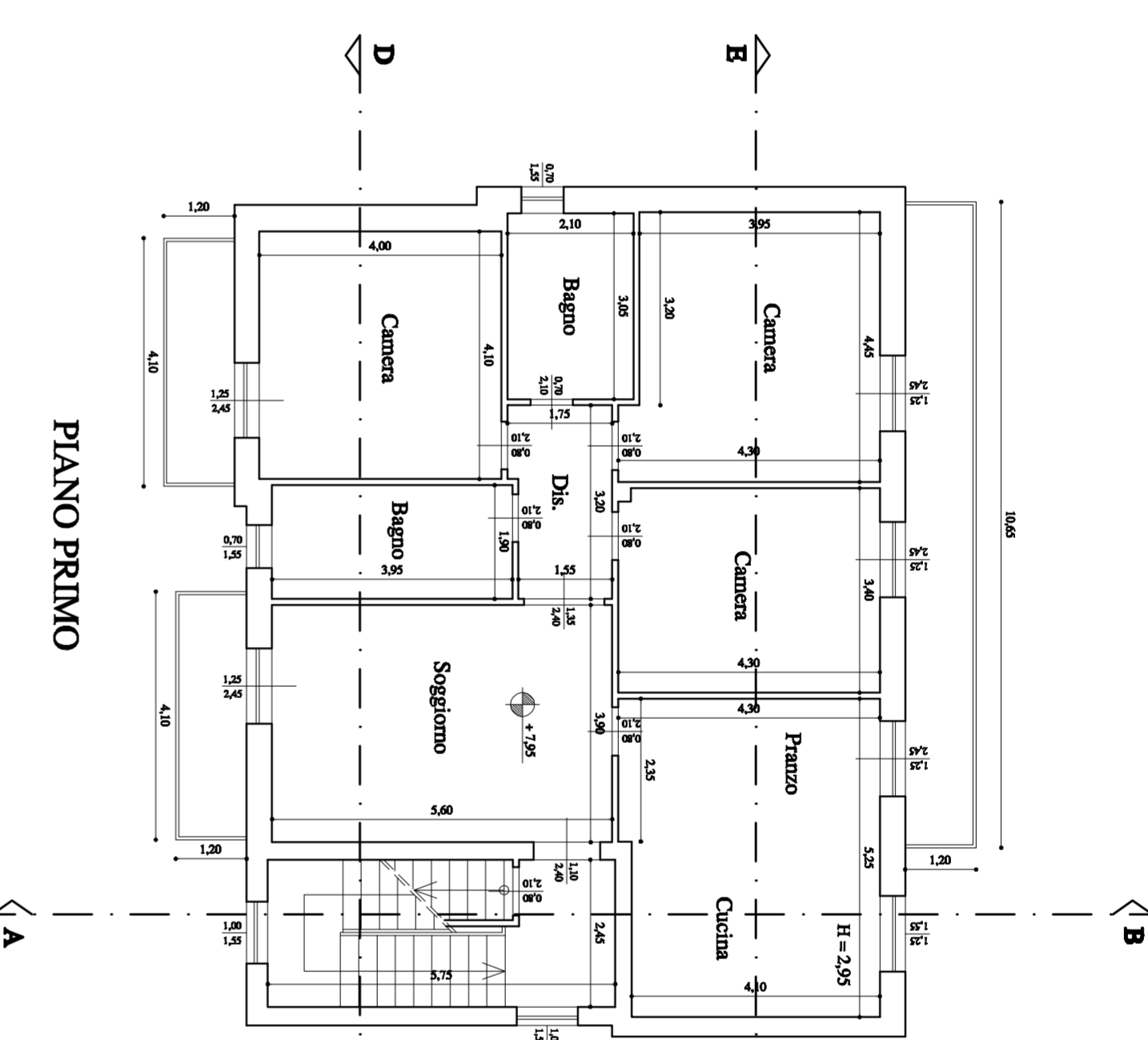

PIANO PRIMO

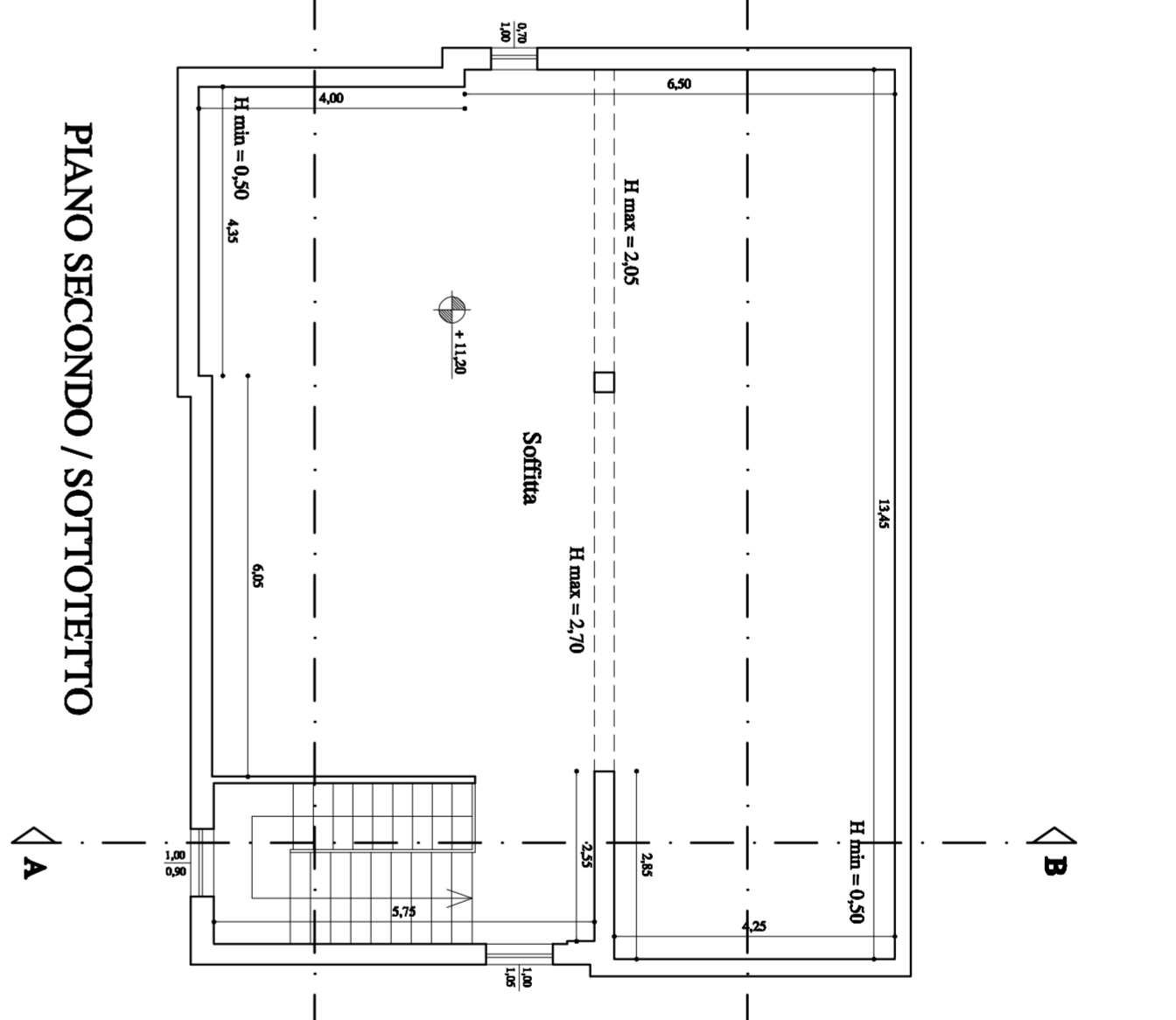

PIANO SECONDO / SOTTOTETTO

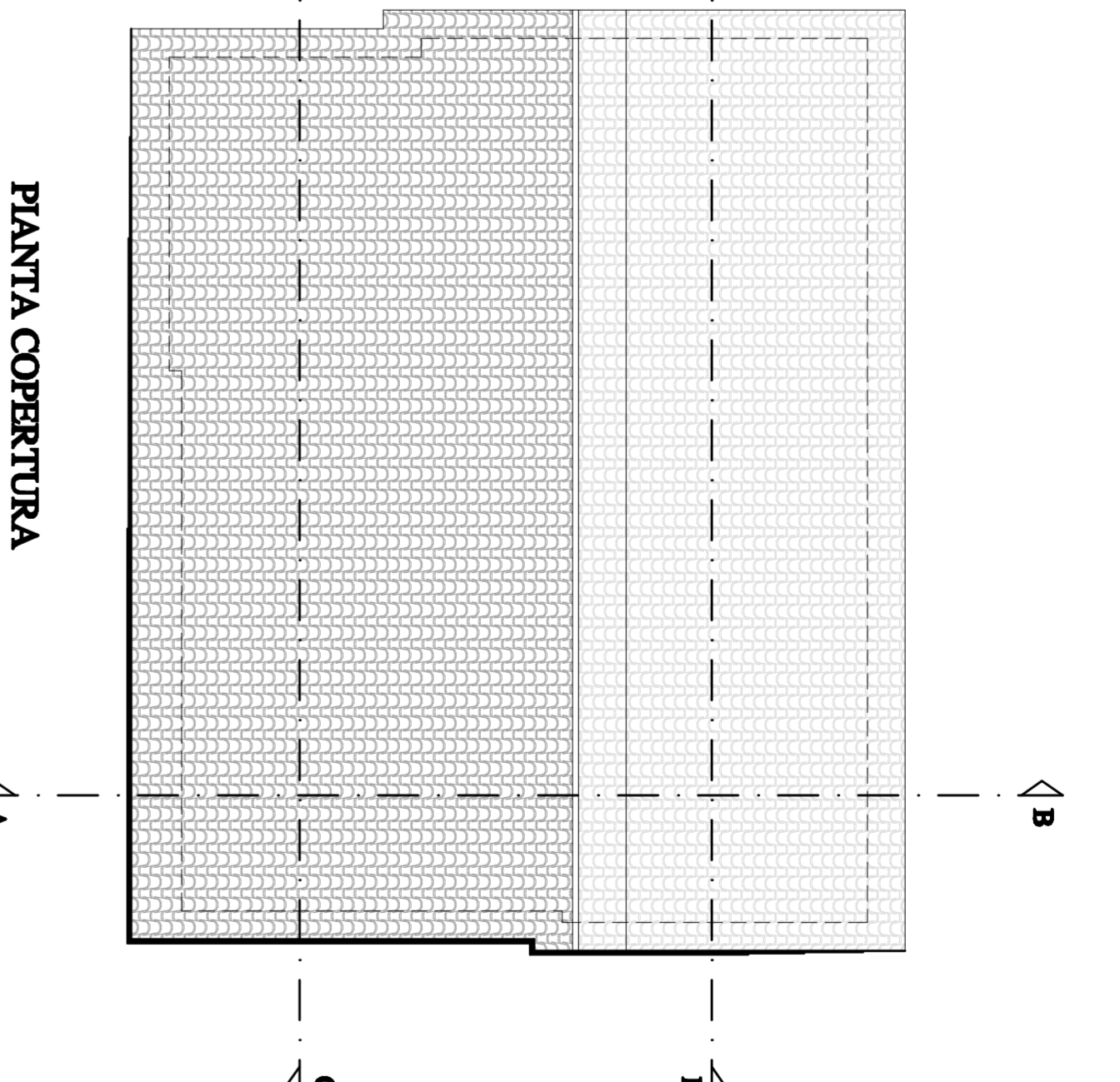

PIANTA COPERTURA

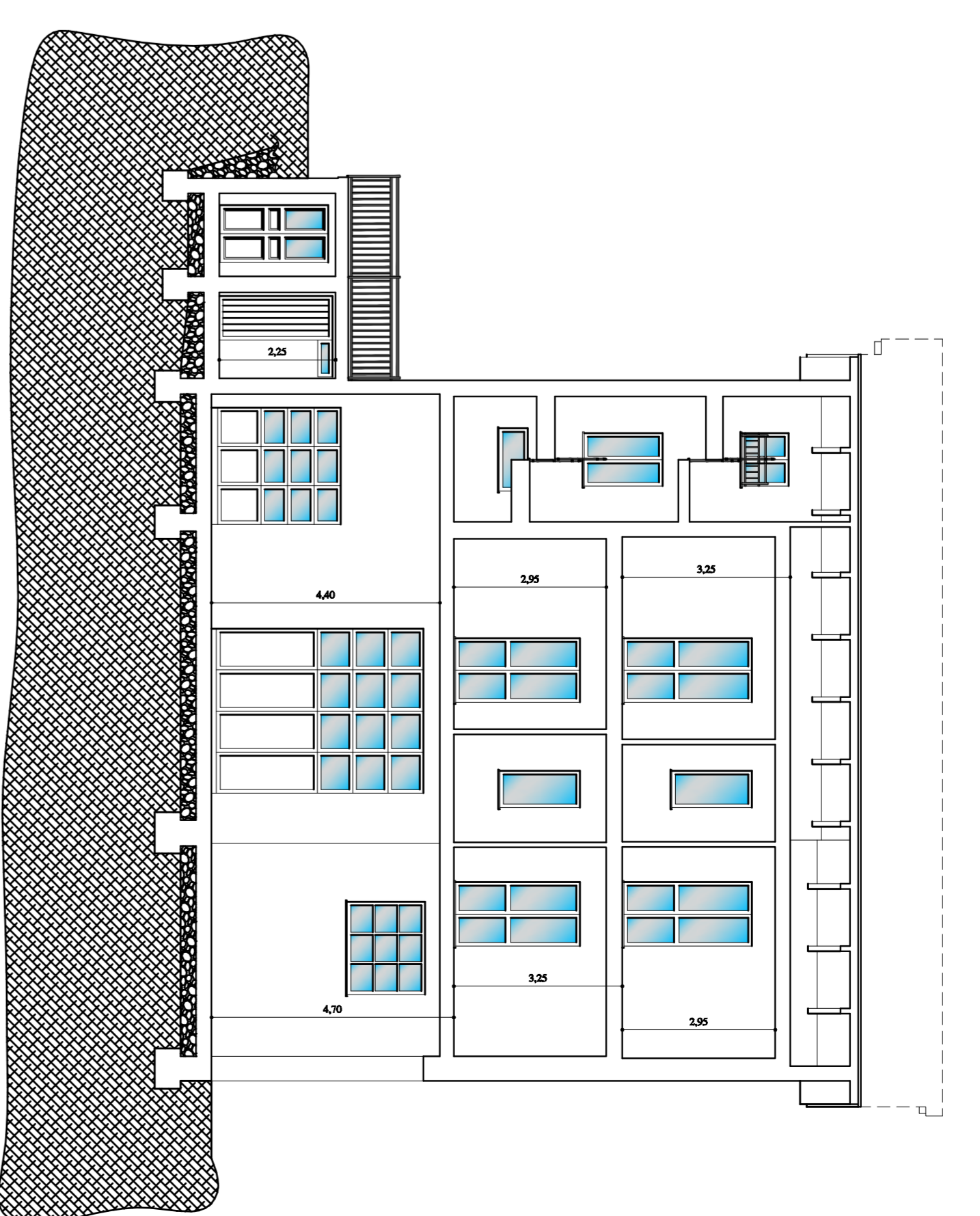

SEZIONE C - D

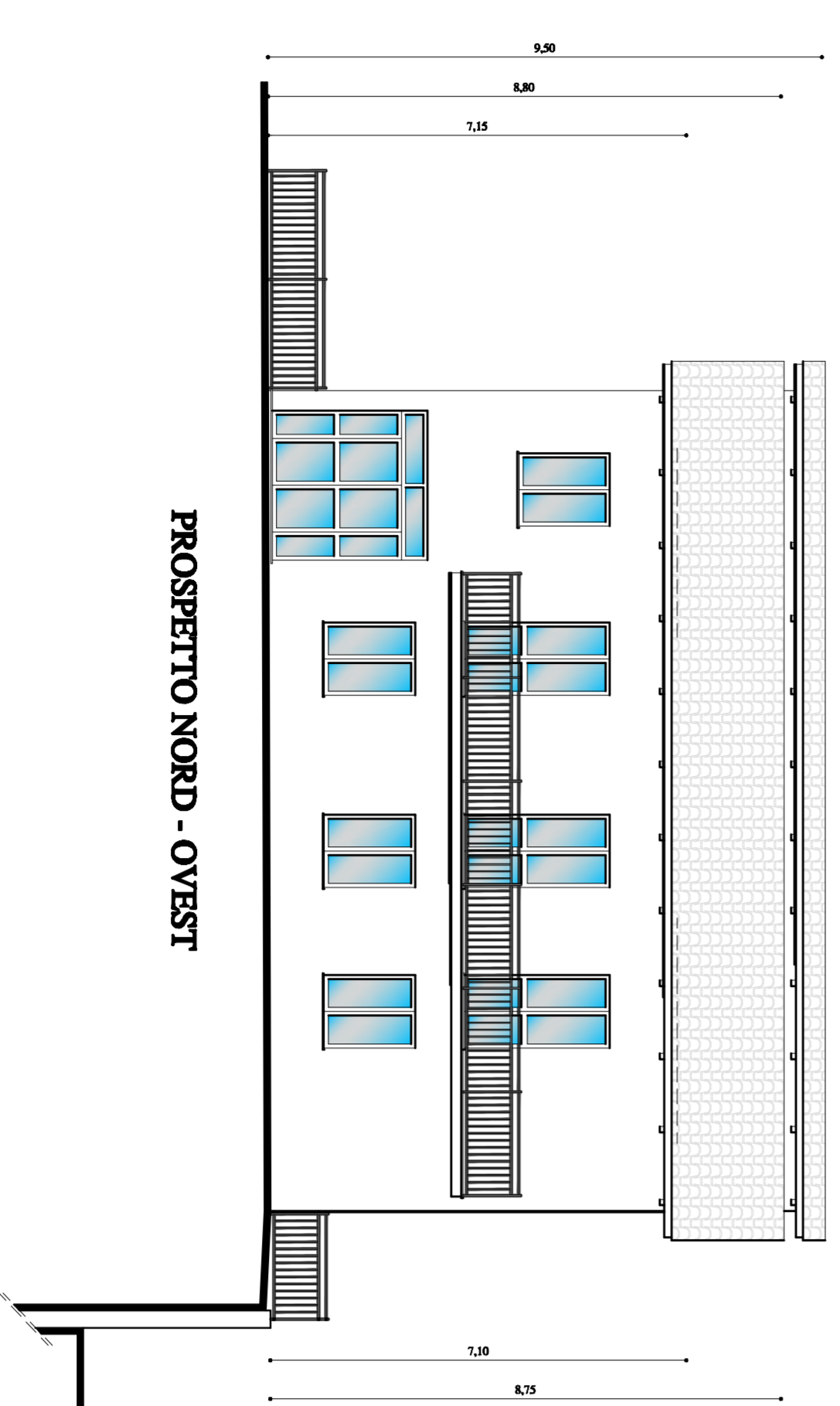

PROSPETTO NORD - OVEST

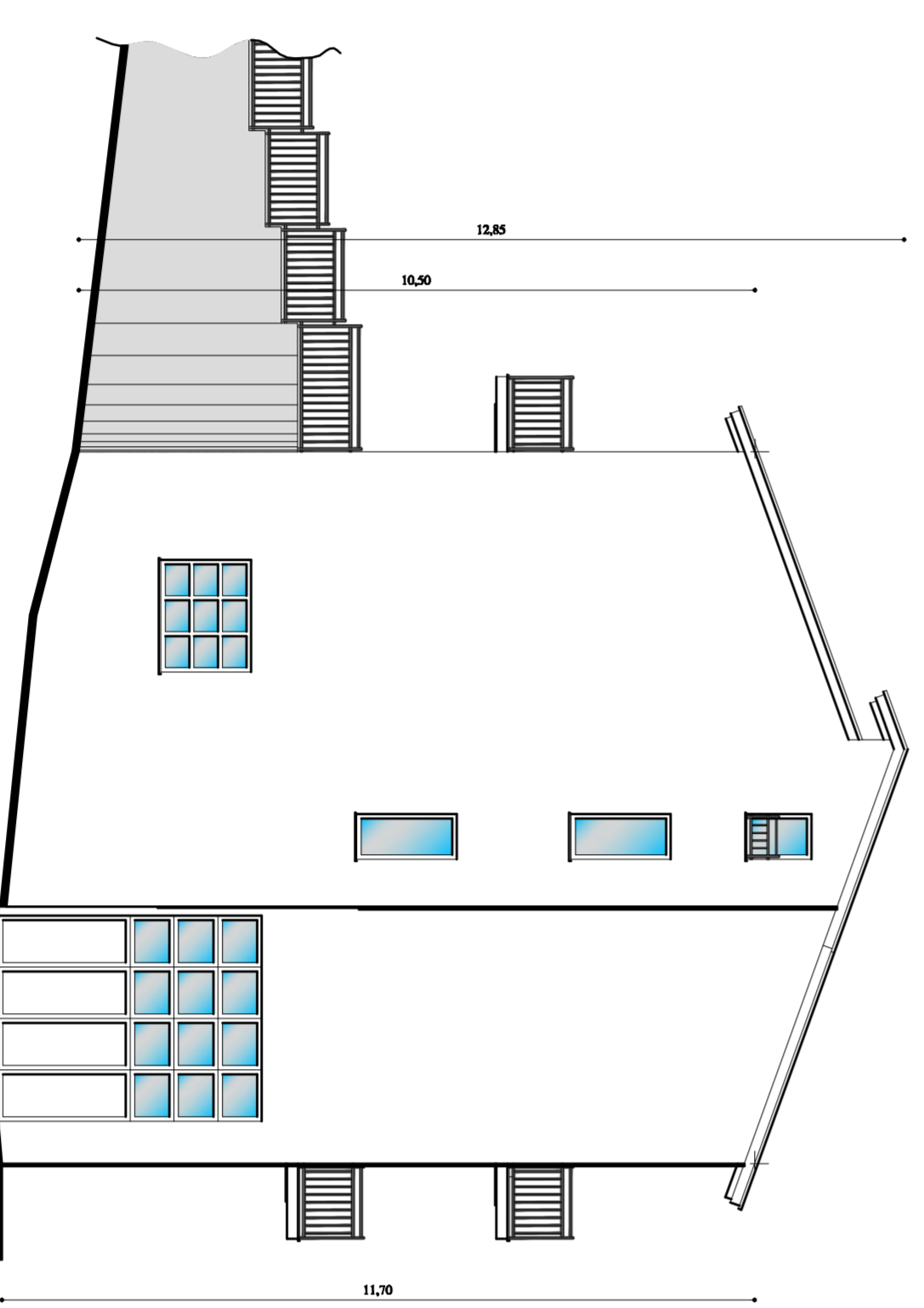

PROSPETTO SUD - OVEST



PROSPETTO SUD - EST

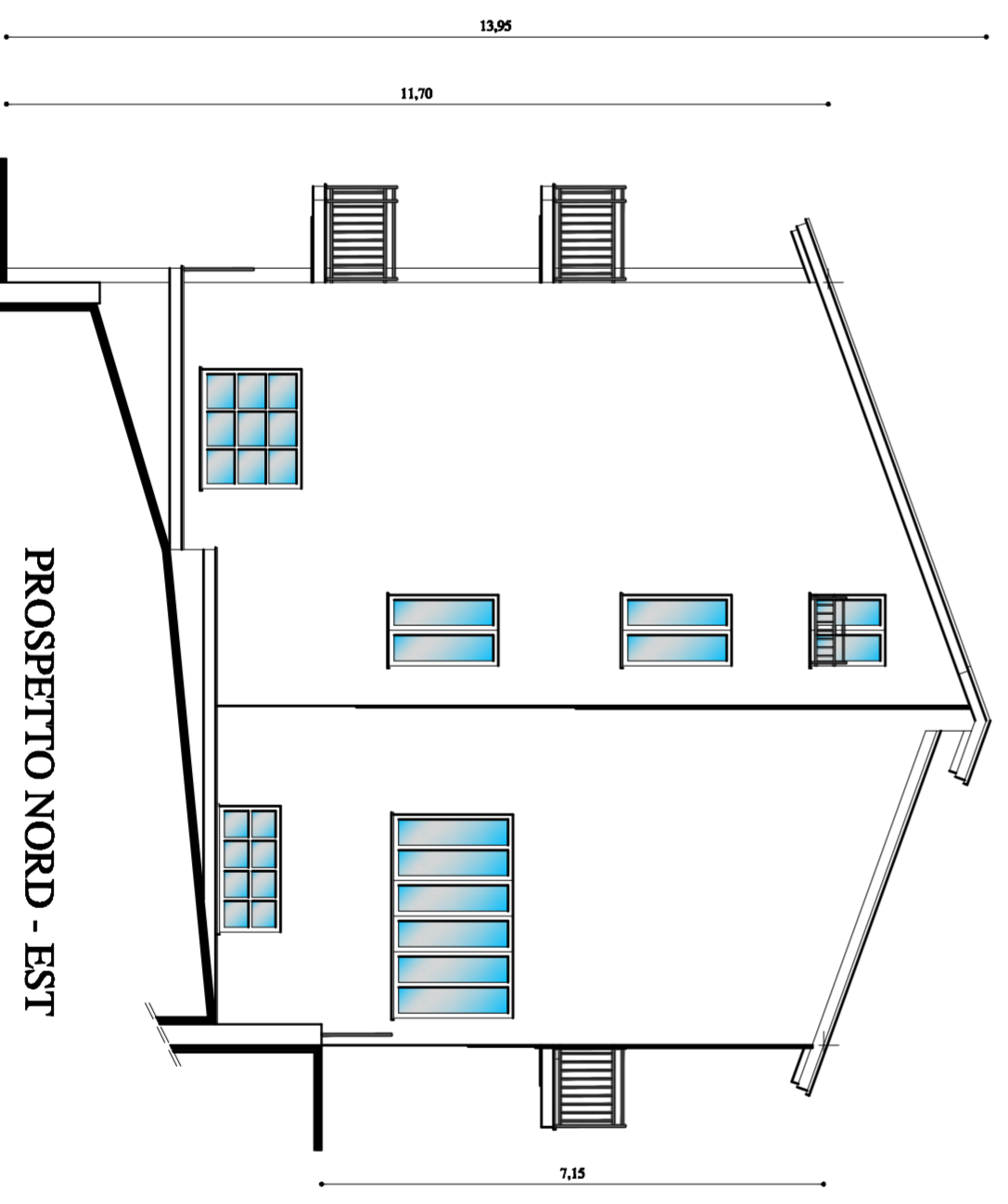

PROSPETTO NORD - EST

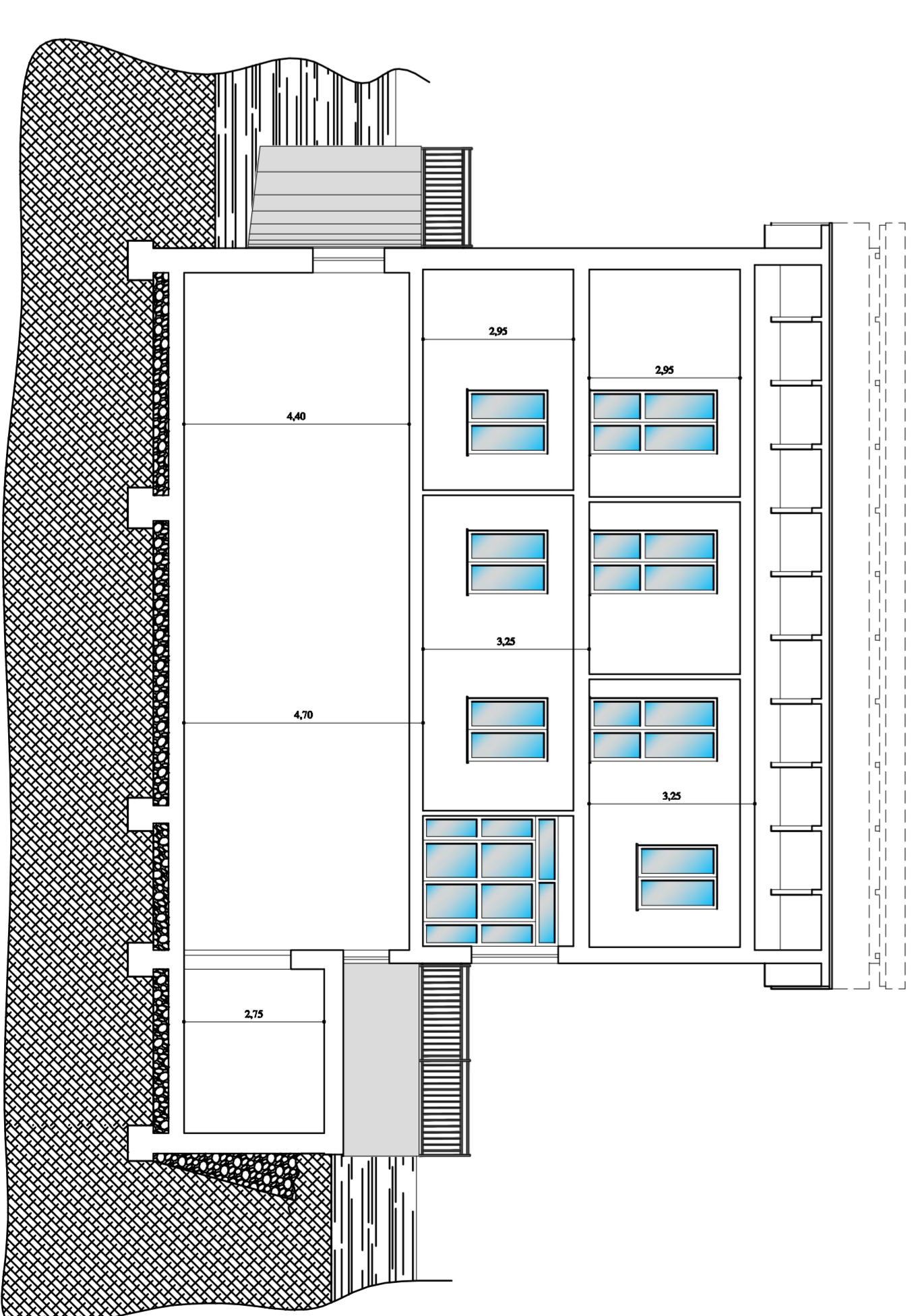

SEZIONE E - F

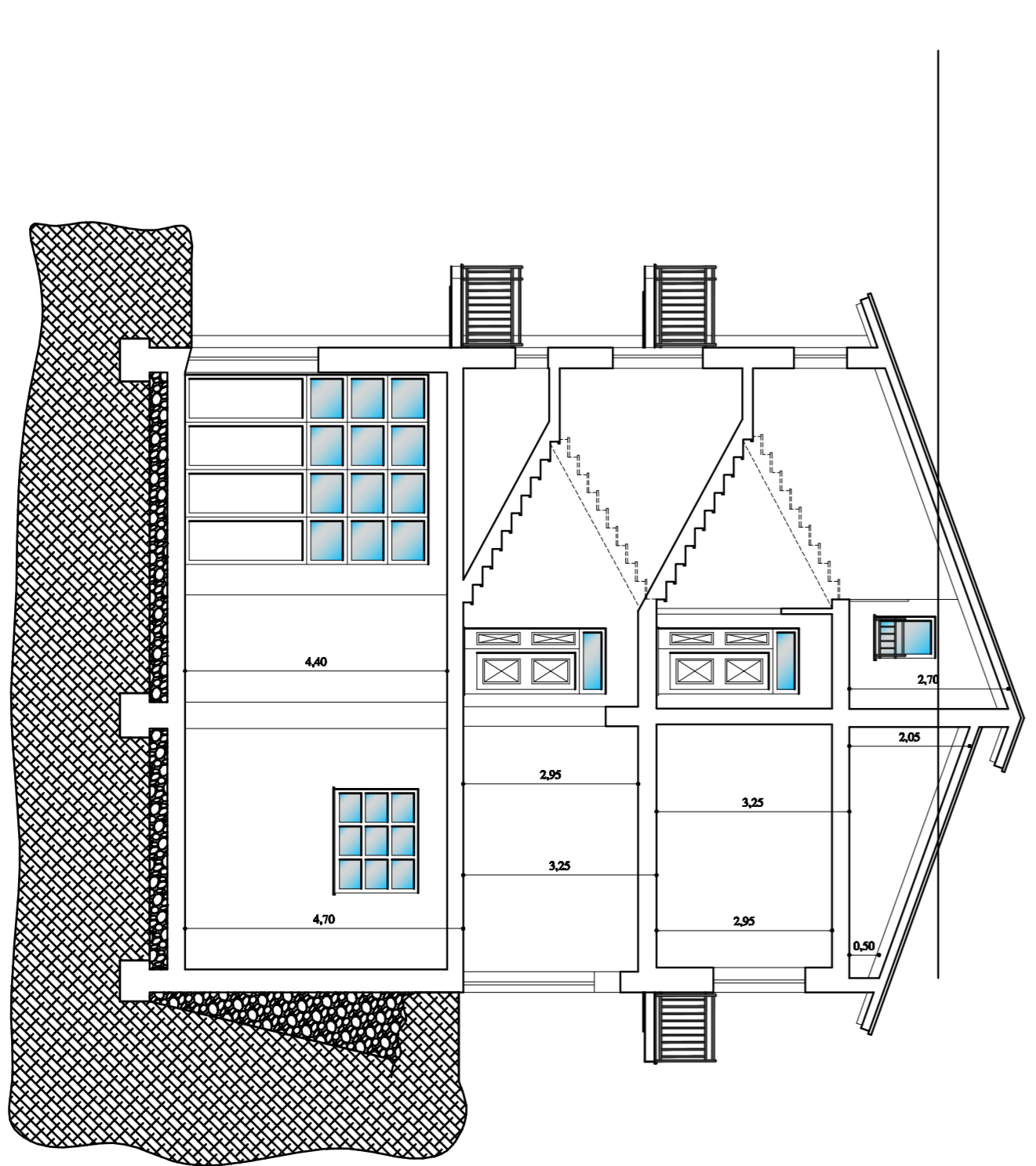

SEZIONE A - B