



COMUNE DI COLMURANO

UBICAZIONE INTERVENTO: CONTRADA COSTE N° 10

Progettista: Geom. Marco Testa



OGGETTO:
PIANO DI RECUPERO DI INIZIATIVA PRIVATA, IN VARIANTE NON SOSTANZIALE AL P.R.G. (in sensi dell'art. 13 comma 2 della legge regionale n° 4/92) DELLA REGIONE SICILIA IN CONTRADA COSTE N° 10

Progettista: Ferruti Adriana

Adriana Ferruti

ELABORATO:
- PIANTE
- PROSPETTI
- SEZIONI

Data: 07/10/2020
Scala: 1:100
Sezione II: **4**

Studio Tecnico:
Geom. Marco Testa
Via San Vito n° 11-69010 - Tusa
Tel. 339/098128
e-mail: geometrictesta@alice.it

Prospetti elaborati a partire da un rilievo fotografico eseguito con l'ausilio di un software di elaborazione grafica a scala 1:1000 e con l'assistenza di un tecnico specializzato

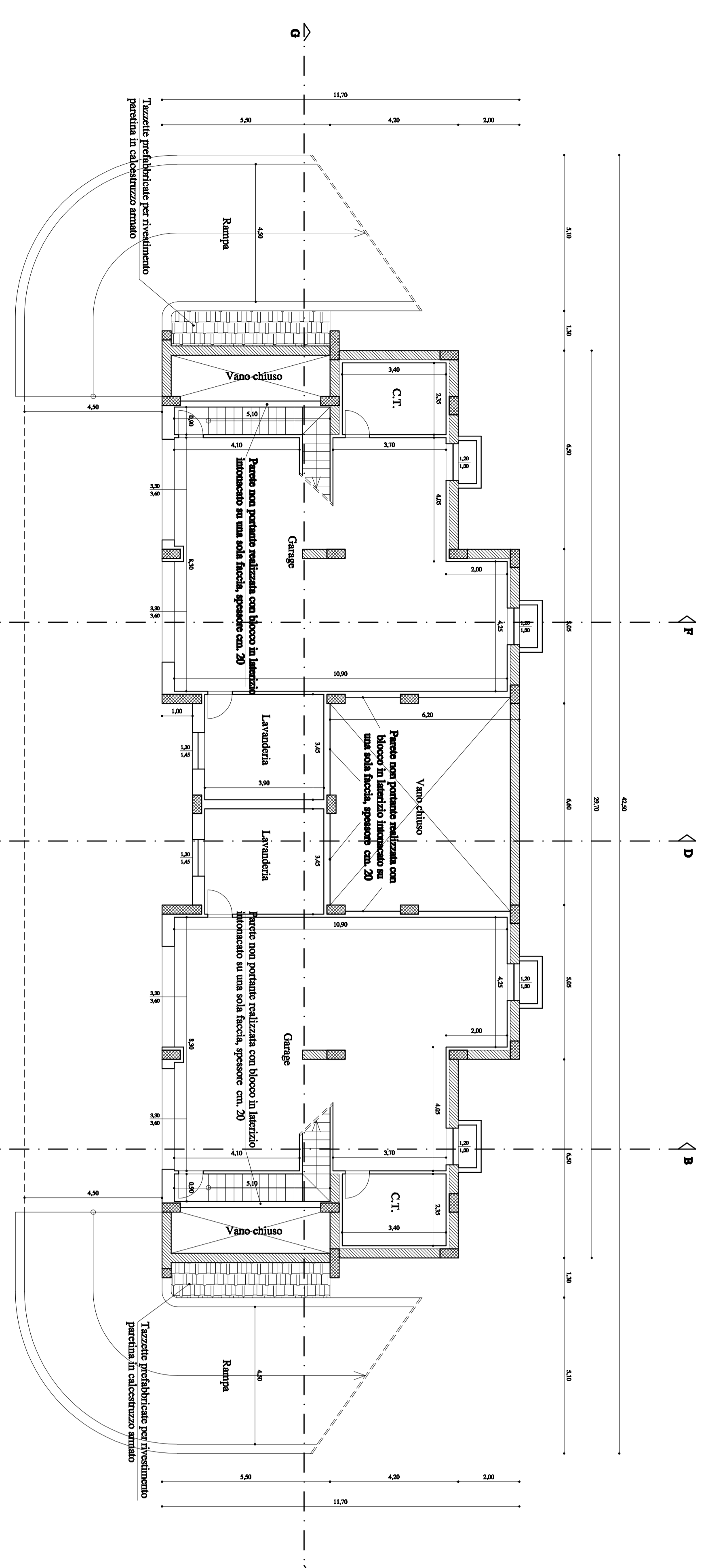

PIANO SEMINTERRATO

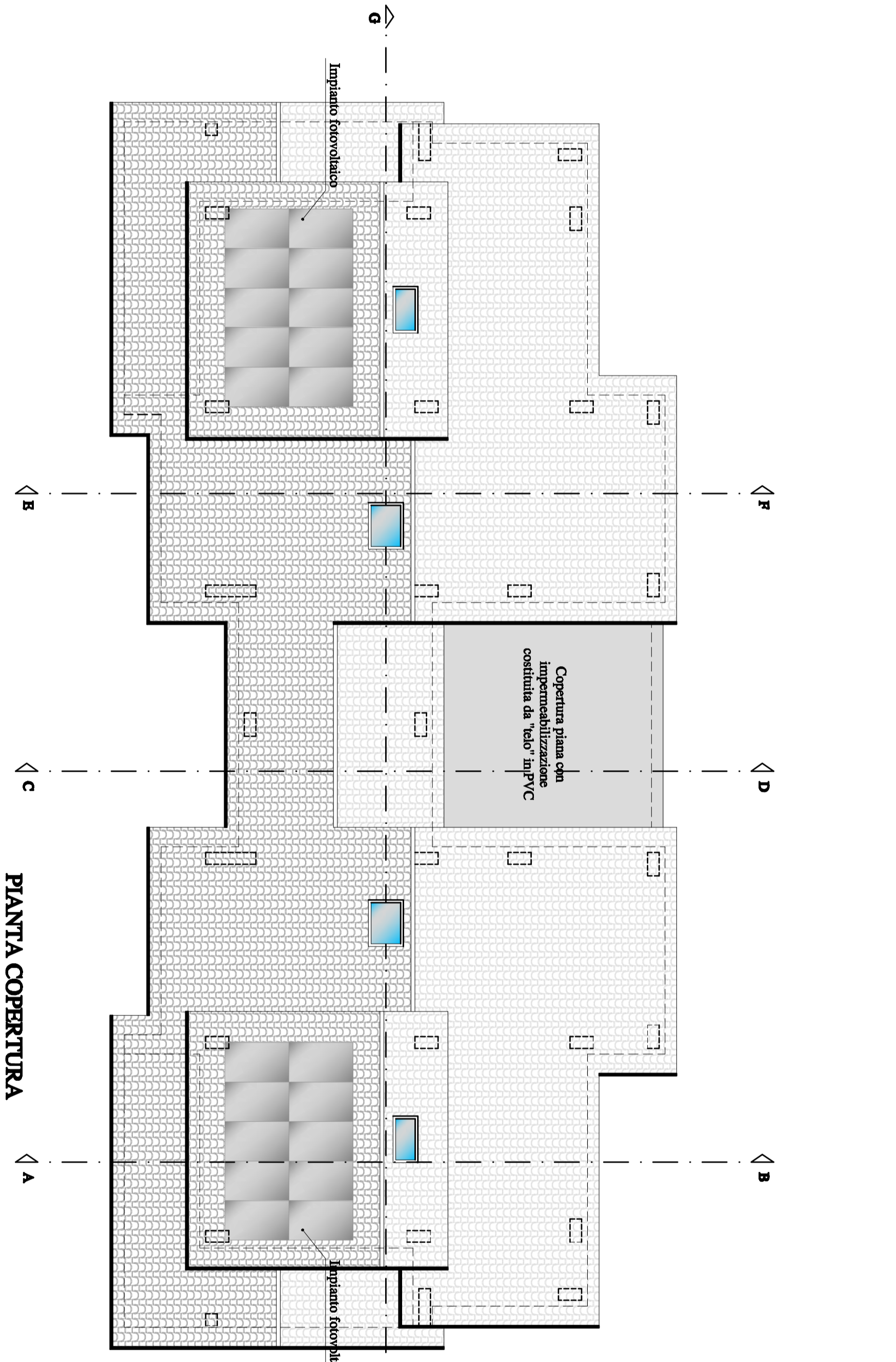

PIANTA COBERTURA

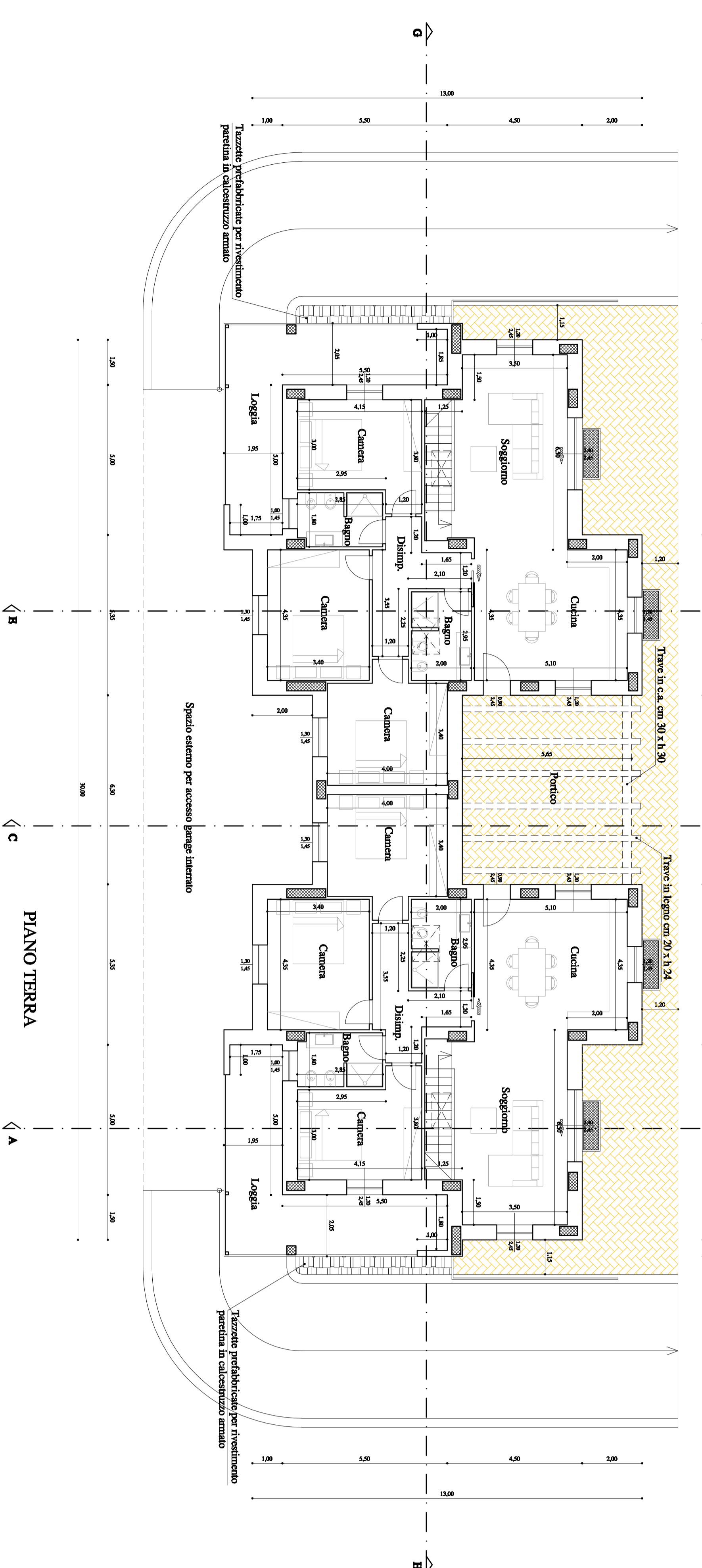

PIANO TERRA

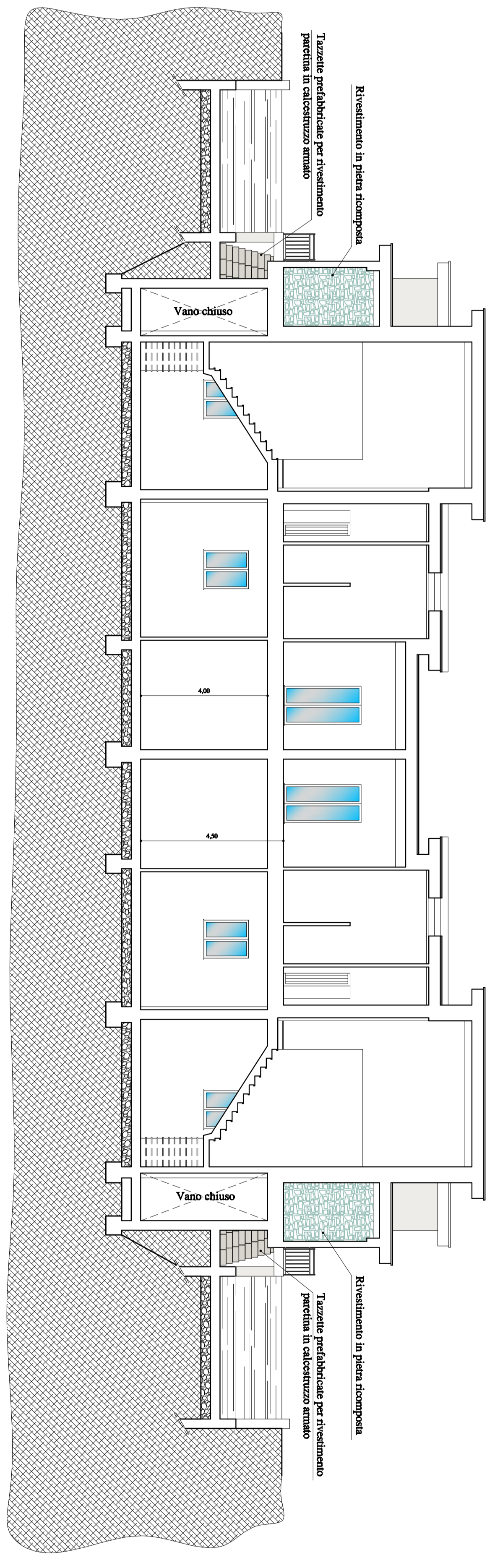

SEZIONE G - H

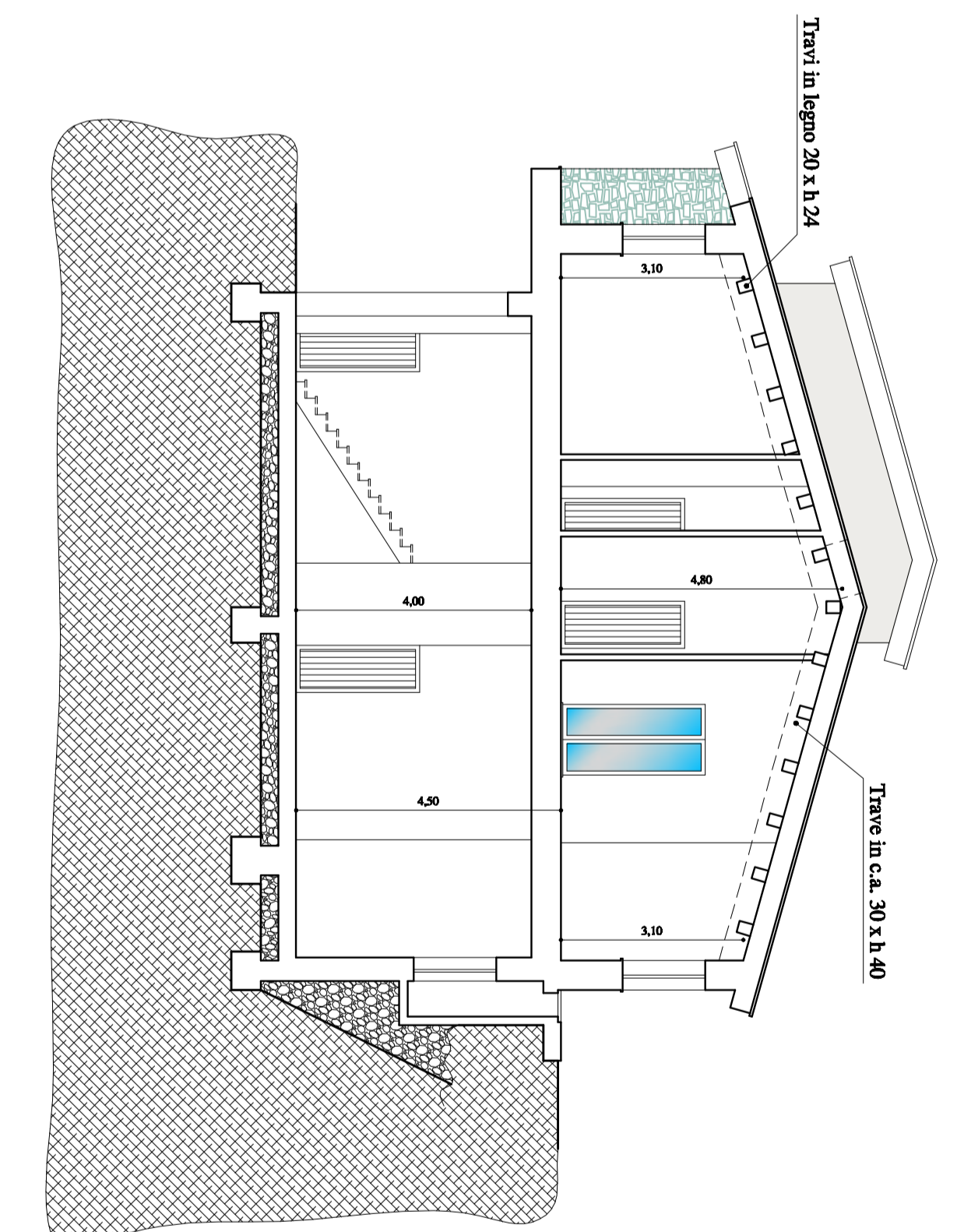

SEZIONE E - F

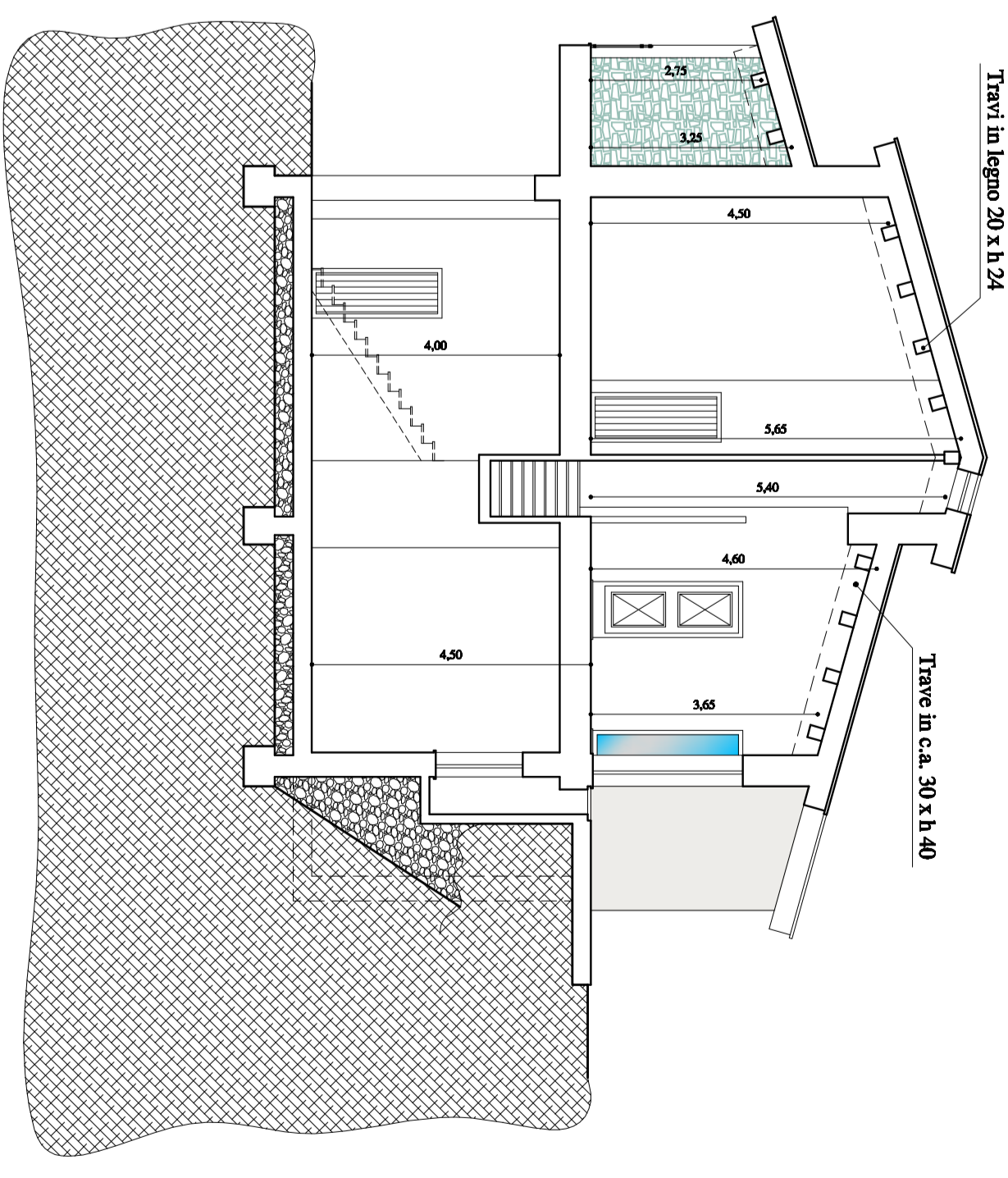

SEZIONE A - B

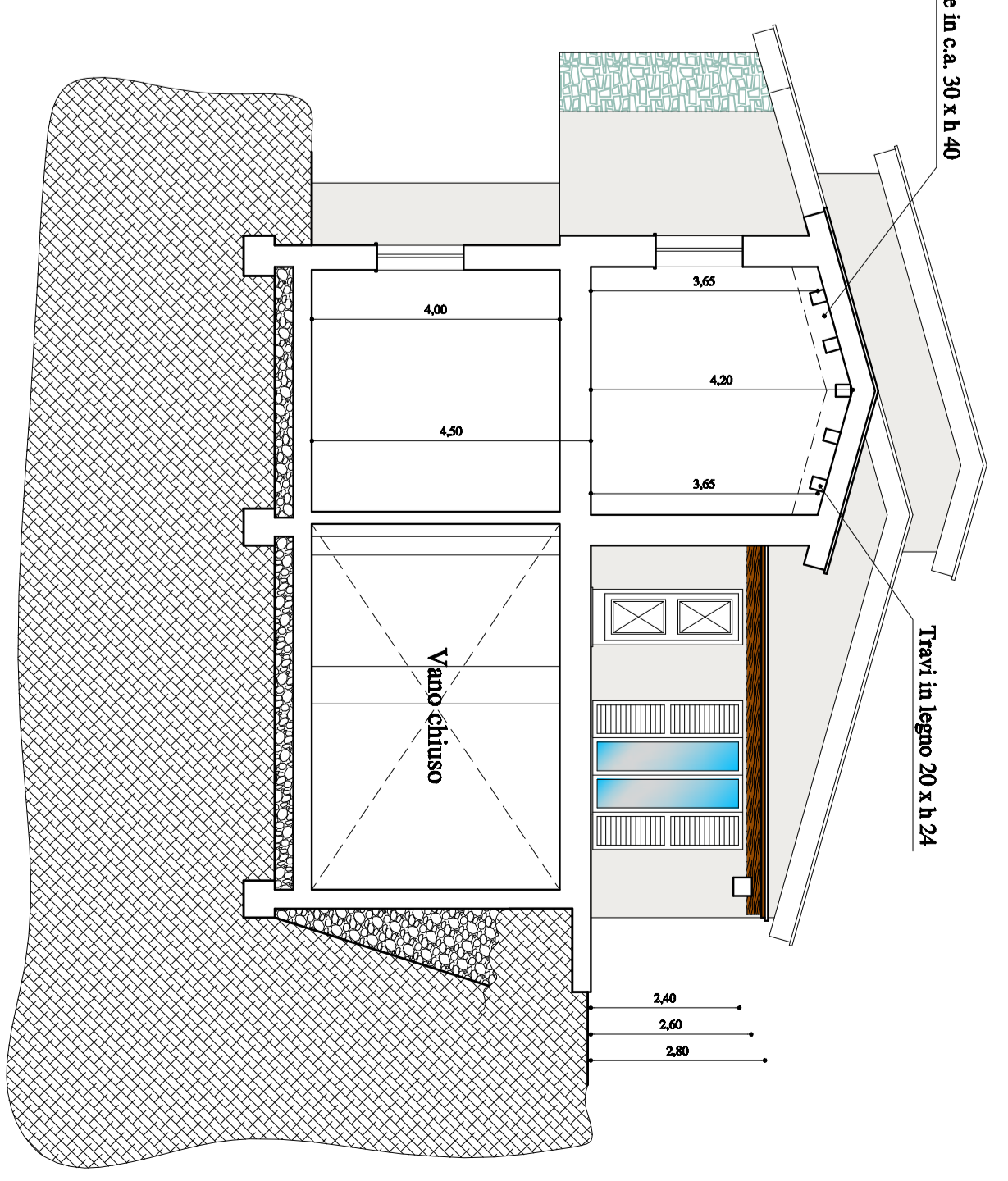

SEZIONE C - D

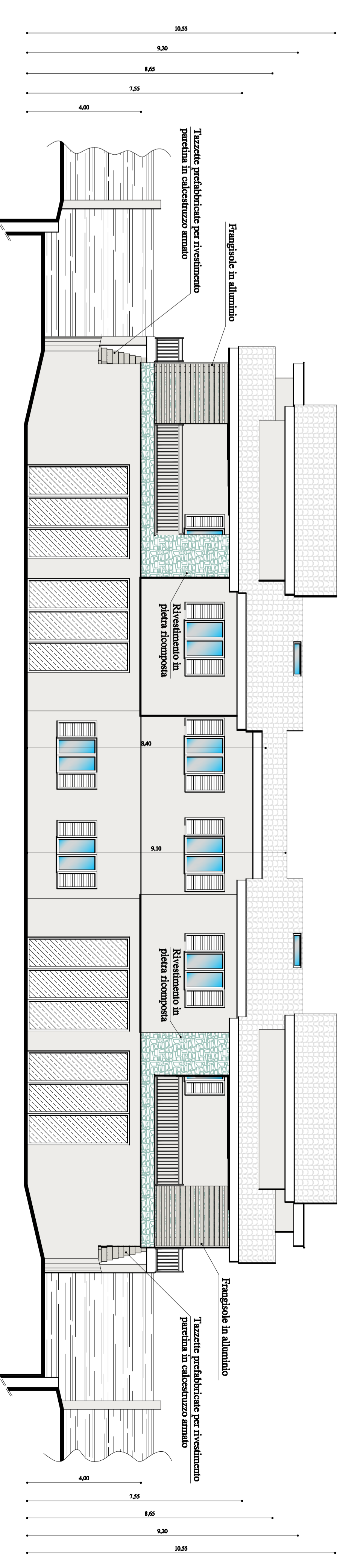

PROSPETTO SUD

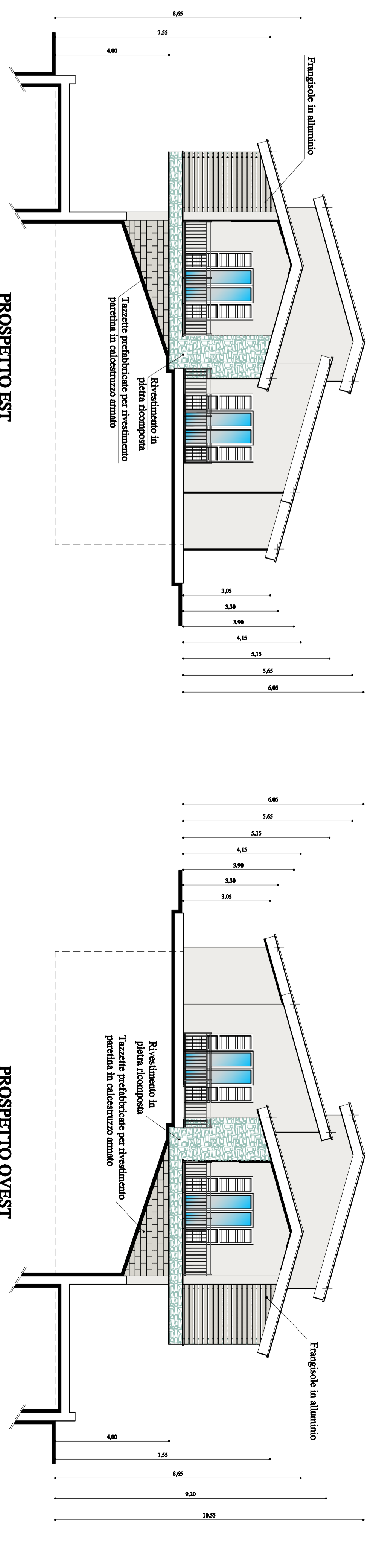

PROSPETTO NORD

PROSPETTO EST

PROSPETTO OVEST