Comune di Colmurano

ORGANIGRAMMA

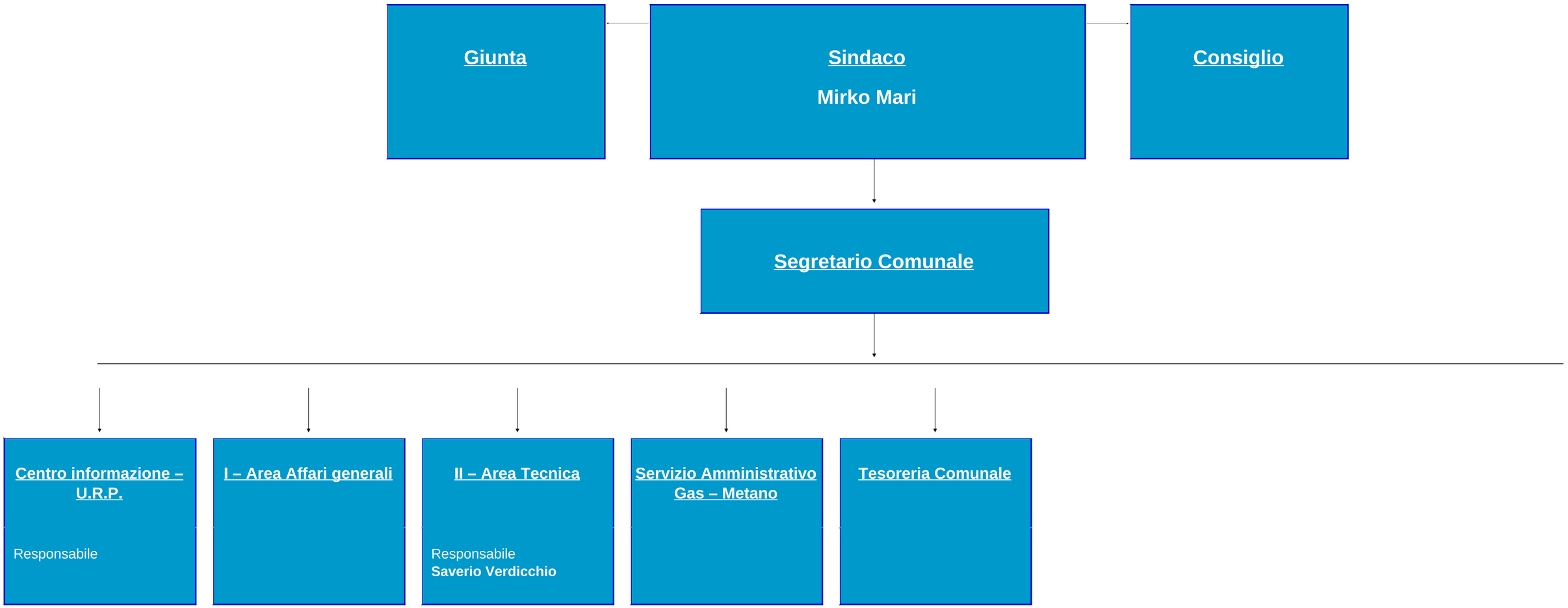

Centro informazione – U.R.P.

Responsabile

I – Area Affari generali

II – Area Tecnica

Responsabile
Saverio Verdicchio

Servizio Amministrativo Gas – Metano

Tesoreria Comunale

Polizia Municipale

Responsabile
Michele Domizi

Tecnico

Responsabile
Saverio Verdicchio

Ragioneria
Daniela Menichelli

Segreteria

Responsabile
Mario Piccinini

Servizi Demografici
Federica Lambertucci

Servizi sociali
Federica Lambertucci

Legenda

Settori

Servizi

Unità organizzative semplici